

STUDIU DE OPORTUNITATE - CENTRALA FOTOVOLTAICA

SAT MARUNTISU, COMUNA COSTESTII DIN VALE, JUDET DAMBOVITA

PLANSA 1 - INCADRAREA IN TERITORIU

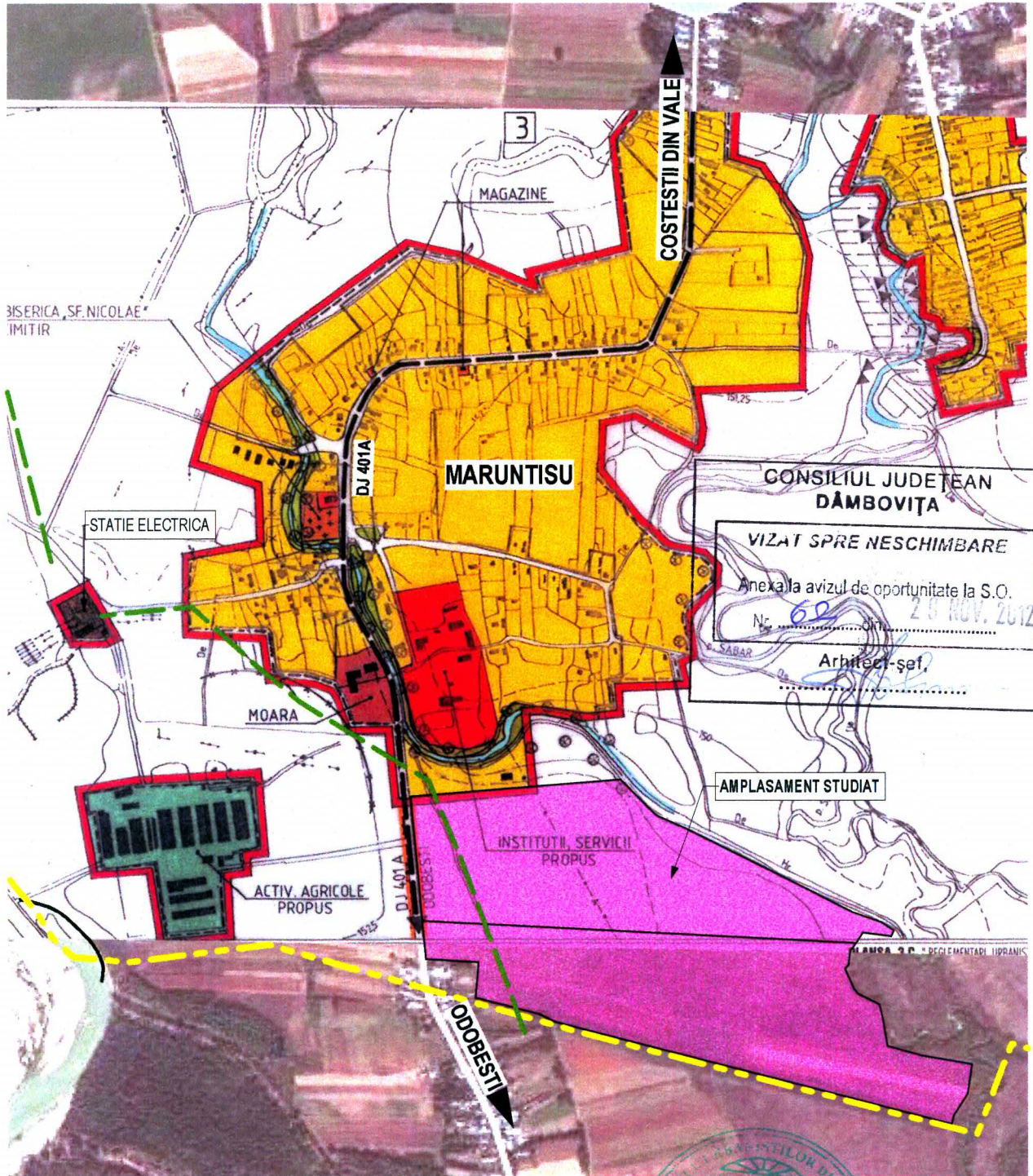

- AMPLASAMENTUL STUDIAT
- LEA MEDIE TENSIUNE 20KV



BIROU INDIVIDUAL DE PROIECTARE
C. Arh. Nicolae GĂMAN
 Târgoviște

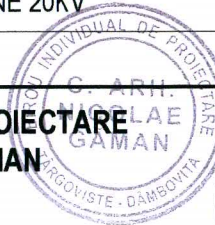

proiect: **STUDIU DE OPORTUNITATE - CENTRALA FOTOVOLTAICA**
 SAT MARUNTISU, COM. COSTESTII DIN VALE, JUD. DAMBOVITA
 planșa: **1 - INCADRAREA IN TERITORIU - EXTRAS DIN PUG**
 beneficiar: S.C. ENERGY SOLAR LAND STATE S.R.L. TITU
 S.C. ENERGO LAND STATE 12 S.R.L. TITU

șef proiect:	c.arh. Nicolae GĂMAN	Nr. proiect:	14/2012	Scara:	1:10000	Data:	11.2012
proiectat:	urb. Alexandrina SOARE						

STUDIU DE OPORTUNITATE - CENTRALA FOTOVOLTAICA SAT MARUNTISU, COM. COSTESTII DIN VALE, JUD. DAMBOVITA

PLANȘA 3 - REGLEMENTARI URBANISTICE

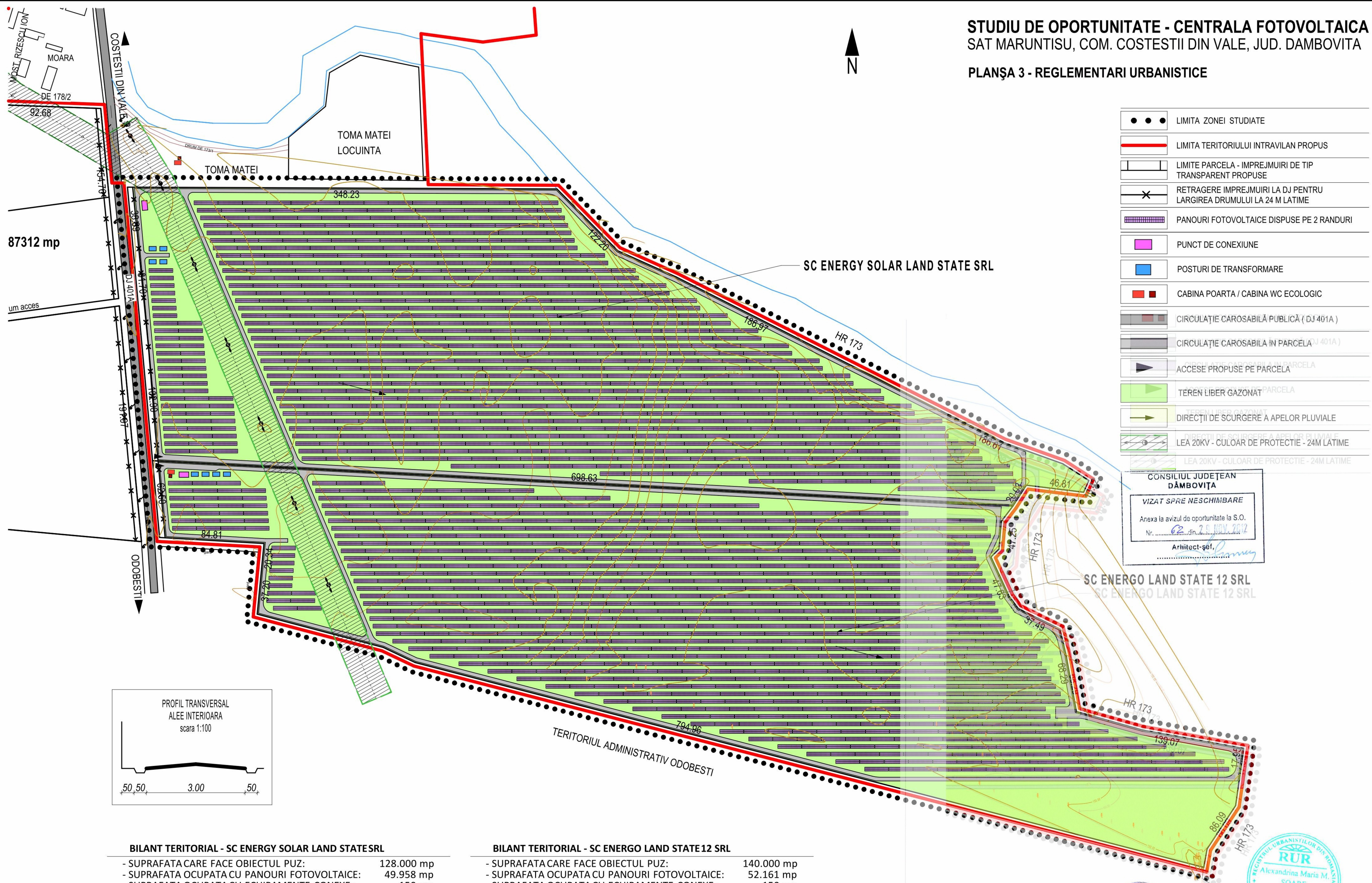

- LIMITA ZONEI STUDIATE
- LIMITA TERITORIULUI INTRAVILAN PROPUȘ
- LIMITE PARCELA - IMPREJMUIRI DE TIP TRANSPARENT PROPUȘ
- RETRAGERE IMPREJMUIRI LA DJ PENTRU LARGIREA DRUMULUI LA 24 M LATIME
- PANOURI FOTOVOLTAICE DISPUSE PE 2 RANDURI
- PUNCT DE CONEXIUNE
- POSTURI DE TRANSFORMARE
- CABINA POARTA / CABINA WC ECOLOGIC
- CIRCULAȚIE CAROSABILĂ PUBLICĂ (DJ 401A)
- CIRCULAȚIE CAROSABILĂ ÎN PARCELA (DJ 401A)
- ACCESE PROPUȘ PE PARCELA
- TEREN LIBER GAZONAT
- DIRECȚII DE SCURGERE A APELOR PLUVIALE
- LEA 20KV - CULOAR DE PROTECȚIE - 24M LATIME
- LEA 20KV - CULOAR DE PROTECȚIE - 24M LATIME

CONSILIUL JUDEȚEAN
DĂMBOVIȚA
VIZAT SPRE NESCHIMBARE
Anexa la avizul de oportunitate la S.O.
Nr. ... din 28 NOV. 2012
Arhitect-gef. *[Signature]*

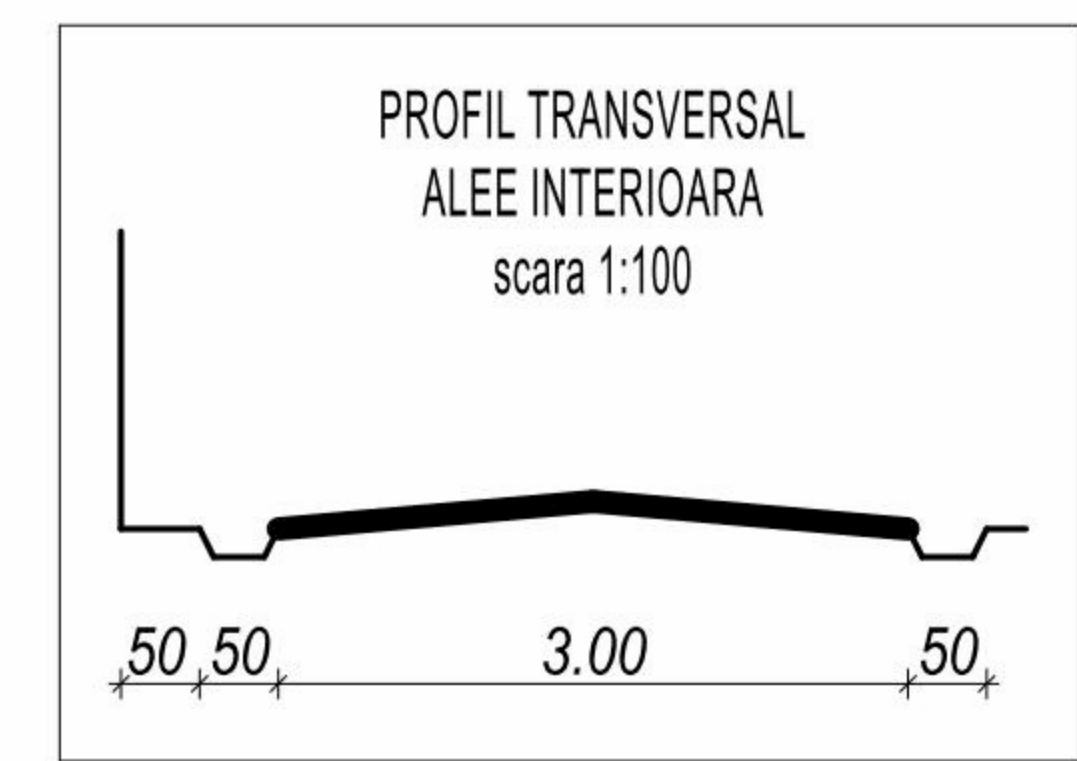

BILANT TERITORIAL - SC ENERGY SOLAR LAND STATESRL

- SUPRAFATA CARE FACE OBIECTUL PUZ:	128.000 mp
- SUPRAFATA OCUPATA CU PANOURI FOTOVOLTAICE:	49.958 mp
- SUPRAFATA OCUPATA CU ECHIPAMENTE CONEXE:	150 mp
- SUPRAFATA CIRCULATIE INTERIOARA:	6.100 mp
- SUPRAFATA LIBERA GAZONATA:	70.747 mp
- TRECERE IN DOMENIUL PUBLIC:	1.045 mp

GRAD DE OCUPARE AL TERENULUI: 44,27%

BILANT TERITORIAL - SC ENERGO LAND STATE 12 SRL

- SUPRAFATA CARE FACE OBIECTUL PUZ:	140.000 mp
- SUPRAFATA OCUPATA CU PANOURI FOTOVOLTAICE:	52.161 mp
- SUPRAFATA OCUPATA CU ECHIPAMENTE CONEXE:	150 mp
- SUPRAFATA CIRCULATIE INTERIOARA:	6.930 mp
- SUPRAFATA LIBERA GAZONATA:	80.481 mp
- TRECERE IN DOMENIUL PUBLIC:	278 mp

GRAD DE OCUPARE AL TERENULUI: 42,40%

BIROU INDIVIDUAL DE PROIECTARE
C. Arh. Nicolae GĂMAN
Târgoviște

proiect: **STUDIU DE OPORTUNITATE - CENTRALA FOTOVOLTAICA SAT MARUNTISU, COM. COSTESTII DIN VALE, JUD. DAMBOVITA**
plansa: **3 - REGLEMENTARI URBANISTICE**
beneficiar: **S.C. ENERGY SOLAR LAND STATE S.R.L. - TITU S.C. ENERGO LAND STATE 12 S.R.L. - TITU**

șef proiect: c.arh. Nicolae GĂMAN	Nr. proiect: 14/2012	Scara: 1:2000	Data: 11.2012
proiectat: urb. Alexandrina SOARE			

